

REPORTE ECONÓMICO DIARIO

ANÁLISIS ECONÓMICO

Francisco Rodríguez del Campo
(55) 52 49 36 92
frodriguez@evercorecb.com

Mercados		
	Cierre	Cambio
IPC	47252.54	-1.10%
Dow Jones	18094.83	-0.91%
S&P 500	2146.1	-0.86%
Nasdaq Composite	5257.491	-0.91%
Euro Stoxx	2975.88	-1.86%
Nikkei	16544.56	-1.25%
VIX	14.5	17.98%

Divisas		
	Cierre	Cambio
MXN/USD	19.8772	0.44%
USD/EUR	1.1254	0.25%
JPY/USD	100.33	-0.68%
REAL/USD	3.2424	-0.05%
USD/CNY	6.6689	-0.01%

Commodities		
	Cierre	Cambio
BRENT	47	2.42%
WTI	45.93	3.61%
Mezcla Mexicana**	37.9	-1.99%
Gas Natural	3.014	2.00%
Oro	1337.7	0.01%
Cobre	219	-0.11%

Mayores Alzas IPC ↑		
Emisora	Cierre	Cambio
GFREGIO	\$112.45	1.52%
OMAB	\$111.08	0.84%
ALFAA	\$29.97	0.74%
IENOVA*	\$75.60	0.68%
SANMEXB	\$33.51	0.45%

Mayores Bajas IPC ↓		
Emisora	Cierre	Cambio
AMXL	\$11.19	-2.19%
KOFL	\$148.81	-2.45%
LALAB	\$38.02	-2.76%
GFINBURO	\$30.41	-3.03%
ICA*	\$2.75	-3.51%

Mayores Alzas FBMECH ↑		
Fibra	Cierre	Cambio

Mayores Bajas FBMECH ↓		
Fibra	Cierre	Cambio
FSHOP13	\$15.66	-1.94%
FIBRAPL	\$31.23	-2.38%
FMTY14	\$12.35	-3.52%

Los Mercados el Día de Hoy

Información económica nacional e internacional

- **Mercados financieros.-** IPC (-1.10% a 47,252.54 puntos); S&P 500 (-0.86%); Euro Stoxx (-1.86%); Nikkei (-1.25%); VIX +17.98%; CSI 300 (-1.69%).

Los rendimientos de los bonos soberanos de 10 años de: México (+2.5pb a 6.165%); Estados Unidos (-3.45pb a 1.58%); Italia (-3.0pb a 1.18%); España (-4.9pb a 0.918%); Alemania (-3.4pb a -0.116%).

En el mercado cambiario, el dólar subió 0.25% respecto al euro a 1.25 dólares. Por otro lado, el peso frente al dólar se depreció 0.44% a 19.87.

El precio del barril de petróleo de la mezcla Brent subió 2.42% a 47.0 dólares por barril. La mezcla mexicana** bajó 1.99% ubicándose en 37.9 dólares por barril.

**Actualizado al día hábil anterior al cierre de mercado

Indicadores Económicos

Estados Unidos

- Ventas viviendas nuevas.-** Las ventas de viviendas nuevas tuvieron una disminución en el mes de agosto de 7.6%; sin embargo, la tasa anualizada de 609,000 se mantiene por encima del consenso del *Econoday* de 598,000. Un positivo en el reporte fue la revisión al alza para el mes de julio de 5,000 con lo que llega a un máximo en el ciclo de 659,000 para un incremento con respecto a junio de 13.8%. La volatilidad ha llevado a una revisión a la baja para julio, lo cual es un riesgo. Los precios bajaron, lo cual apunta a un descuento por parte de los constructores. La media, en \$284,000 se encuentra 3.1% por debajo en el mes y 5.4% en el año. La oferta sigue baja con 4.6 meses. El total de nuevas viviendas, en 235,000 incrementó en el mes ligeramente. Año con año, la oferta ha subido 8.3% pero sigue muy por debajo del incremento año con año en ventas de 20.6%. La fuerza en las ventas proviene del oeste, con una tasa anualizada de 162,000 un incremento de 8.0% en el año y 35.0% en el año con año. Las otras regiones mostraron una disminución en el mes incluido el sur (la región más grande) con una disminución de 12.3% en el mes y un incremento año con año de 15.9%.
- Actividad manufacturera Fed de Dallas.-** El índice de producción de Dallas fue de 16.7 para el mes de septiembre, que continúa con fuerza a pesar de la debilidad en la demanda. El índice de actividad general permanece en los negativos, con una lectura de menos 3.7 para extender su período negativo ininterrumpido desde 2014 cuando cayeron los precios del petróleo. Los nuevos pedidos se encuentran en menos 2.9 este mes con la cartera de atrasos en menos 1.1. Las contrataciones se mostraron sin movimientos y la muestra continúa bajando los inventarios, en parte reflejando la fuerza en la producción del mes pero también una administración estricta dada la expectativa positiva para la futura fuerza en el sector de los negocios. Los datos de los precios muestran debilidad en los precios de ventas pero ganancias en los salarios y beneficios.

México

- Actividad económica IGAE (YoY).-** El Indicador Global de Actividad Económica (IGAE) avanzó 0.3% durante julio de 2016, con cifras desestacionalizadas. Por grandes grupos de actividades, las Terciarias aumentaron 0.6%; las Secundarias avanzaron 0.3% y las Primarias disminuyeron 3.4% en el séptimo mes de este año respecto al mes anterior. En términos anuales, el IGAE tuvo un incremento real de 2.4% en el mes de referencia con relación a igual mes de 2015. Por componentes, las Primarias crecieron 4.3%; las Secundarias incrementaron 0.3% y las Terciarias subieron 3.7%.

Actividad económica IGAE (2008=100)

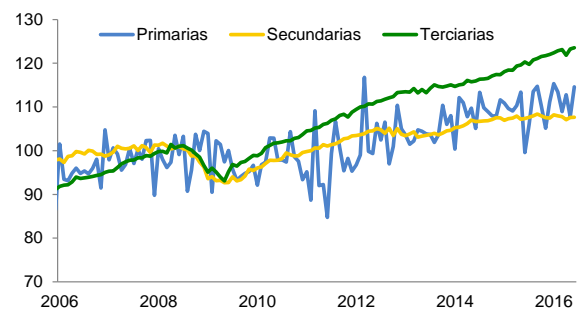

Fuente: INEGI

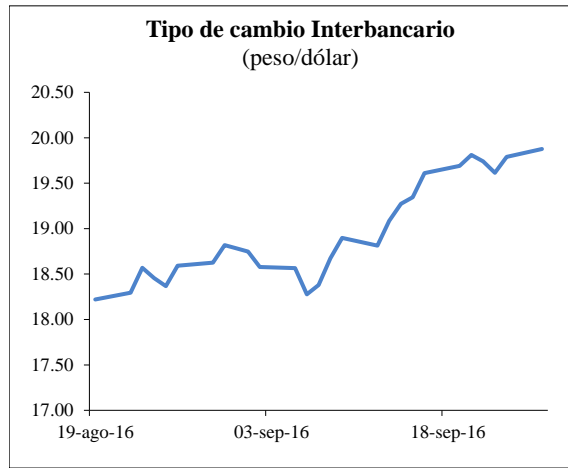
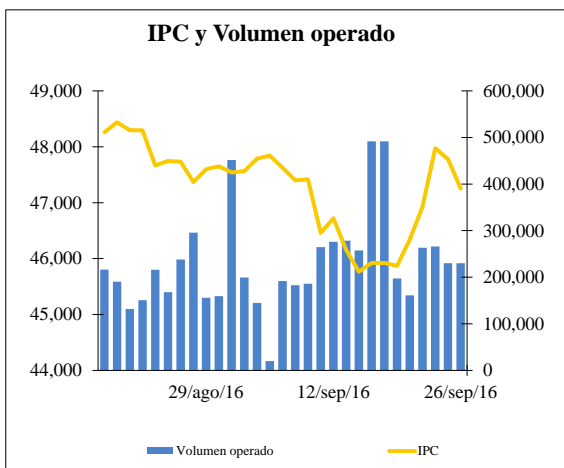
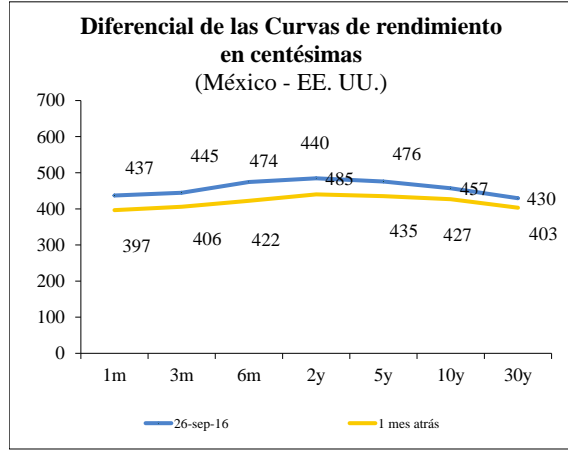
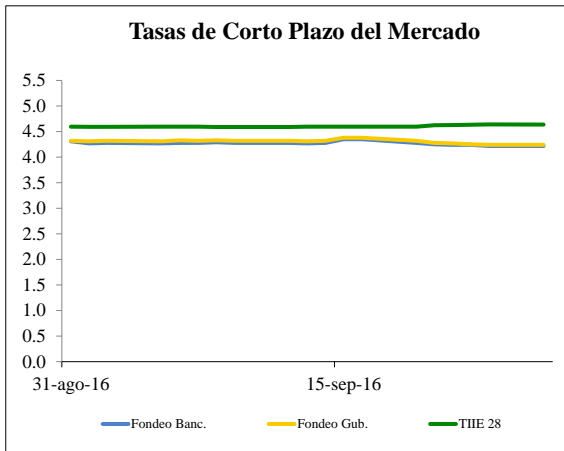
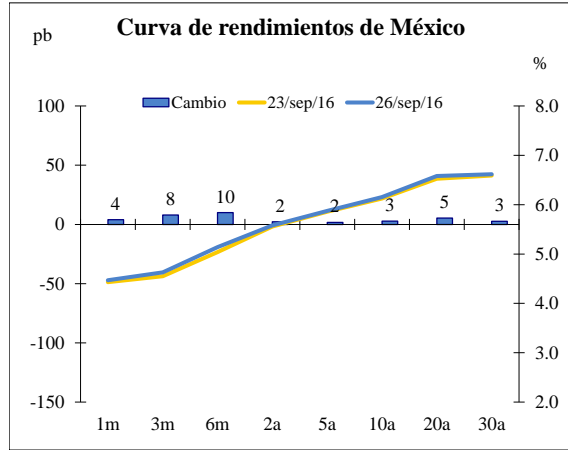
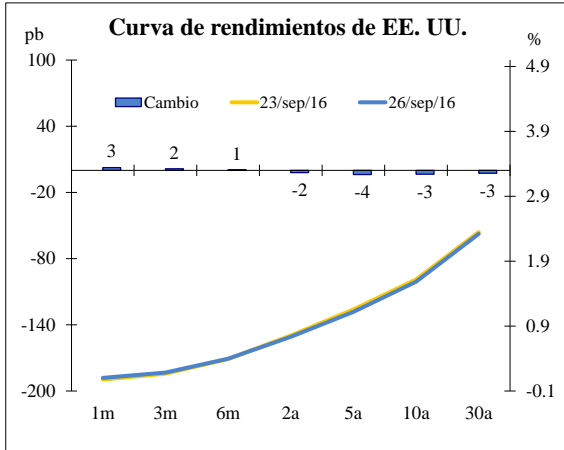

Cierre de Indicadores y Calendario Económico

Plazo												
Cetes y Bonos Benchmark			Bonos tasa real			LIBOR EE. UU.			Bonos del Tesoro Benchmark			
Plazo	Cierre	Var. Diaria	Udibonos	Cierre	Var. Diaria	Plazo	Cierre	Var. Diaria	Plazo	Cierre	Var. Diaria	
Ct 1m	4.470	4	Jun-16	-0.039	0	Overnight	0.42322	0.0	T-Bill 1m	0.101	3	
Ct 3m	4.630	8	Dec-17	1.180	-3	1 semana	0.45339	0.0	T-Bill 3m	0.183	2	
Ct 6m	5.140	10	10 años	2.790	0	1 mes	0.52222	0.0	T-Bill 6m	0.396	1	
Bonos 2a	7.200	2	30 años	3.550	0	3 meses	0.85294	0.0	T-Bond 2a	0.734	-2	
Bonos 3a	5.714	1	Cbics		Cierre	Var. Diaria	6 meses	1.24472	0.0	T-Bond 5a	1.118	-4
Bonos 5a	5.875	2	Jun-17	54.013	2	12 meses	1.55744	0.0	T-Bond 10a	1.584	-3	
Bonos 10a	6.153	3	Jun-25	42.567	20				T-Bond 30a	2.321	-3	
Bonos 20a	6.581	5	Jul-26	40.977	18							
Bonos 30a	6.617	3										
Deuda soberana						Tipo de cambio						
Plazo	Cierre	Var. Diaria	Plazo	Cierre	Var. Diaria	Moneda	Cierre	Var. Diaria	Plazo	Cierre	Var. Diaria	
UMS 10	2.578	5	UMS 19	3.258	0	Peso/dólar	19.8772	0.44%	1 mes	19.941	0.45%	
UMS 14	3.296	-6	UMS 21	3.851	-6	Dólar/euro	1.1254	0.25%	3 meses	19.976	0.47%	
			UMS 23	4.172	9	Yen/dólar	100.33	-0.68%	6 meses	19.975	0.50%	
			UMS 28	4.513	7	Dólar/GBP	1.2975	0.07%	1 año	20.528	0.46%	
						Real/dólar	3.2424	-0.05%	2 años	21.477	0.60%	
						Yuan/dólar	6.6689	-0.01%	5 años	24.180	0.79%	
TIIE			Bolsas internacionales						Riesgo país			
TIIE 28	Cierre	Var. Diaria	Índice	Cierre	Var. Diaria	Índice	Cierre	Var. Diaria	Índice	Cierre	Var. Diaria	
26-Sep-16	4.637	0	IPC (Mx)	47,253	-1.10%	Merval (Arg)	16,356	-0.52%	EMBI+Mex	221	0	
23-Sep-16	4.639	0	Dow Jones (EU)	18,095	-0.91%	Dax (Ale)	10,394	-2.19%	EMBI+Bra	315	0	
TIIE 91	Cierre	Var. Diaria	Nasdaq (EU)	5,257	-0.91%	FTSE 100 (UK)	6,818	-1.32%	EMBI+Arg	437	0	
26-Sep-16	4.756	0	S&P 500 (EU)	2,146	-0.86%	Nikkei (Jpn)	16,545	-1.25%	EMBI+	356.68	0	
23-Sep-16	4.758	0	Bovespa (Bra)	58,054	-1.10%	Hang Sang (H-K)	23,318	-1.56%				
Precios de energéticos			Inflación			Valor de la UDI			Futuros de Fed Funds			
Cierre	Var. Diaria	Periodo	Annual	Fecha	Cierre	Mes	Cierre	Var. Diaria				
WTI	45.93	3.61%	May-16 mensual	-0.45%	2.60%	26-Sep-16	5.474334	Jul-16	99.608	0.00		
Brent	47.00	2.42%	Jun-16 mensual	0.11%	2.54%	23-Sep-16	5.472377	Sep-16	99.603	0.00		
Mezcla Mex	37.90	-1.99%	Jul-16 mensual	0.26%	2.65%	22-Sep-16	5.470420					
Gas Natural	3.057	0.59%	Aug-16 mensual	0.28%	2.73%	21-Sep-16	5.468464					
Oro	1337.95	0.02%				20-Sep-16	5.466508					
Plata	19.45	-1.19%				19-Sep-16	5.464553					
Crecimiento del PIB			Pronósticos México			Política Monetaria México			Política Monetaria EE.UU.			
México	Cambio anual	Indicador	Encuesta	Fecha	Cambio	Tasa	Fecha	Cambio	Tasa			
4° trim 2015	2.4%		Banxico	17-Feb-16	0.50	3.75	16-Mar-16	0	0.50			
1° trim 2016	2.5%	PIB (2016)	2.28%	18-Mar-16	0	3.75	27-Apr-16	0	0.50			
EE. UU.	Cambio trimestral	T.Cambio 2016	18.43	5-May-16	0	3.75	15-Jun-16	0	0.50			
4° trim 2015	0.8%	Inflación 2016	3.19%	30-Jun-16	0.50	4.25	27-Jul-16	0	0.50			
1° trim 2016	1.1%	Tasa de fondeo 2016	4.50%	11-Aug-16	0	4.25	21-Sep-16	0	0.50			

*Evercore Casa de Bolsa

Cifras al 26 de septiembre de 2016

CALENDARIO ECONÓMICO PARA MÉXICO Y ESTADOS UNIDOS							
Fecha y Hora		Indicador Económico		Esperado	Efectivo	Anterior	Revisado
09/26/2016 08:00	MX	Actividad económica IGAE YoY	Jul	1.40%	1.34%	2.22%	--
09/26/2016 09:00	US	Ventas viviendas nuevas	Aug	600k	609k	654k	659k
09/26/2016 09:30	US	Actividad manuf Fed Dallas	Sep	-2.5	-3.7	-6.2	--
09/27/2016 08:00	US	Índice NSA S&P CoreLogic CS de 20 ciudades	Jul	--	--	189.87	--
09/27/2016 08:00	MX	Balanza comercial	Aug	-2250.0m	--	-1827.1m	--
09/27/2016 08:45	US	Markit EEUU Servicios PMI	Sep P	51.2	--	51	--
09/27/2016 08:45	US	Markit PMI Composite EEUU	Sep P	--	--	51.5	--
09/27/2016 09:00	US	Índice confianza consumidor	Sep	98.8	--	101.1	--
09/27/2016 09:00	US	Índice manufacturero Richmond	Sep	-2	--	-11	--
09/27/2016 09:00	MX	Reservas internacionales semanal	23-Sep	--	--	\$175869m	--
09/28/2016 06:00	US	Solicitudes de hipoteca MBA	23-Sep	--	--	-7.30%	--
09/28/2016 07:30	US	Órdenes bienes duraderos	Aug P	-1.50%	--	4.40%	--
09/28/2016 08:00	MX	Unemployment Rate NSA	Aug	4.03%	--	4.01%	--
09/29/2016 07:30	US	Inventarios al por mayor MoM	Aug P	0.00%	--	0.00%	--
09/29/2016 07:30	US	PIB anualizado QoQ	2Q T	1.30%	--	1.10%	--
09/29/2016 07:30	US	Consumo personal	2Q T	4.40%	--	4.40%	--
09/29/2016 07:30	US	Índice de precios PIB	2Q T	2.30%	--	2.30%	--
09/29/2016 07:30	US	PCE principal (QoQ)	2Q T	1.80%	--	1.80%	--
09/29/2016 07:30	US	Peticiones iniciales de desempleo	24-Sep	260k	--	252k	--
09/29/2016 07:30	US	Reclamos continuos	17-Sep	--	--	2113k	--
09/29/2016 09:00	US	Vtas pendientes viviendas(MoM)	Aug	0.00%	--	1.30%	--
09/29/2016 13:00	MX	Tipo int a un día	29-Sep	4.25%	--	4.25%	--
09/30/2016 07:30	US	Ingresos personales	Aug	0.20%	--	0.40%	--
09/30/2016 07:30	US	Gasto personal	Aug	0.10%	--	0.30%	--
09/30/2016 07:30	US	PCE central MoM	Aug	0.20%	--	0.10%	--
09/30/2016 08:45	US	Índice manufacturero Chicago	Sep	52	--	51.5	--
09/30/2016 09:00	US	U. of Mich. Sentiment	Sep F	90	--	89.8	--
09/30/2016 14:30	MX	Saldo de presupuesto YTD	Aug	--	--	-157.2b	--

Revelación de Información

El presente reporte tiene carácter únicamente informativo y refleja exclusivamente el punto de vista de los analistas responsables de su elaboración. Asimismo, los mismos no percibieron compensación alguna de personas ajenas a Evercore Casa de Bolsa S.A. de C.V. por dicho análisis. La información de análisis contenida en el mismo se considera fidedigna, sin embargo, no se garantiza que sea precisa. Evercore Casa de Bolsa, S.A. de C.V. no asume responsabilidad alguna por el contenido del mismo. En este sentido, Evercore Casa de Bolsa, S.A. de C.V., no será responsable en ningún caso por daños y perjuicios de cualquier tipo o naturaleza derivados o relacionados con la información contenida en este reporte. Corresponde de forma exclusiva al lector del presente reporte, amar cualquier decisión de inversión, así como los riesgos de sus aspectos legales y fiscales asociados, igualmente el determinar si es capaz de aceptar y asumir dichos riesgos.

Las compañías afiliadas a Evercore Casa de Bolsa S.A. de C.V., así como sus funcionarios, directores, empleados o accionistas podrían tener alguna posición, incluyendo una de arbitraje, sobre los títulos aquí descritos y podrían intermediarlos con sus clientes. Dichas compañías podrían actuar como consulares de un emisor que ha sido incluido en este reporte.

Las opiniones y cotizaciones de mercado aquí contenidas y los criterios utilizados para la elaboración de este reporte no deben interpretarse como una oferta de venta o compra de valores, asesoría o recomendación, promesa o contrato alguno para realizar operación alguna.

Evercore Casa de Bolsa, S.A. de C.V. se reserva invariablemente el derecho de modificar en cualquier tiempo el contenido del presente reporte. La información contenida en el presente reporte es propiedad exclusiva de Evercore Casa de Bolsa, S.A. de C.V., por lo que no podrá ser objeto de reproducción o distribución total o parcial alguna sin la previa autorización por escrito de esta Casa de Bolsa.

Evercore México y sus Afiliados. Oficinas en México.

Ciudad de México
Pedregal No. 24, Piso 15
Col. Molino del Rey, Del. Miguel Hidalgo 11040
Tel: (55) 5249 44 90

Monterrey
Batallón de San Patricio 111, Piso 29
Torre Comercial América. Col. Valle Oriente
San Pedro Garza García, N.L. 66269
Tel: (81) 81 33 55 00

Evercore y sus Afiliados. Oficinas en Estados Unidos de América.

New York
55 East 52nd Street
New York, NY 10055
Tel: 212 857 3100

San Francisco
3 Embarcadero Center
Suite 1450
San Francisco, CA 94111

District of Columbia
1099 New York Avenue, N.W.
Suite 650
Washington, DC 20001

Houston
2 Houston Center at 909 Fannin
Houston, TX 77010

Los Angeles
601 S. Figueroa Street
44th Floor
Los Angeles, CA 90017

